



MĚSTYS KÁCOV

Jirsíkova 157
285 09 Kácov
www.kacov.cz
IČ: 00236144

Tel: 327 324 204
Mob: 603 278 796
oupodatelna@kacov.cz
DIČ: CZ00236144

č.j. 811/2011

V Kácově dne 8.9.2011

Městys Kácov tímto v souladu s § 39 odst. 1 zákona č. 128/2000 Sb., o obcích (obecní zřízení), ve znění pozdějších předpisů a na základě rozhodnutí zastupitelstva Městysu Kácov ze dne 2.9.2011

zveřejňuje záměr a nabízí k prodeji pozemky

| | | | | | | | |
|---|--------|----------|-------------------|---|----------------|-----|------------|
| poz. č. | 1486/3 | o výměře | 83 m ² | - | ostatní plocha | | |
| minimální cena podání za m ² | činí | | | | 20,- Kč | tj. | 1 660,- Kč |
| poz. č. | 1486/4 | o výměře | 49 m ² | - | ostatní plocha | | |
| minimální cena podání za m ² | činí | | | | 20,- Kč | tj. | 980,- Kč |

/pozemky v části obce Zliv/

To v k.ú. Kácov, okr. Kutná Hora.

Nabídku zasílejte v zalepené obálce označené v levém horním rohu „Koupě pozemku p.č.1486/3 o výměře 83 m² a 1486/4 o výměře 49 m² v k.ú. Kácov“ do 23.9.2011 na adresu Úřadu městysu Kácov.
Bližší informace poskytne Úřad městysu Kácov. Mapa k nahlédnutí v kanceláři městysu.
Úřad městysu si vyhrazuje nepřijmout žádnou nabídku.

Mgr. Soňa Křenová
starostka Městysu Kácov



Vyvěšeno: 8.9.2011
Sejmuto :

ÚŘAD MĚSTYSU KÁCOV
285 09 KÁCOV
okres Kutná Hora

VÝKAZ DOSAVADNÍHO A NOVÉHO STAVU ÚDAJŮ KATASTRU NEMOVITOSTÍ

| Dosavadní stav | | | Nový stav | | | | | Porovnání se stavem evidence právních vztahů | | | | | |
|-------------------------------|----------------------|-----------------------------|-------------------------------|----------------------|-----------------------------|------------|----------------|--|----------------|-------------------------------------|-------------------------|-------------------|---------------|
| Označení pozemku parc. číslem | Výměra parcely ha m2 | Druh pozemku | Označení pozemku parc. číslem | Výměra parcely ha m2 | Druh pozemku | Typ stavby | Způsob využití | Způsob využití | Způsob využití | Díl přechází z pozemku označeného v | | | Označení dílu |
| | | Způsob využití | | | katastru nemovitosti | | | | | dřívější poz. evidenci | Číslo listu vlastnictví | Výměra dílu ha m2 | |
| 1486/1 | 2 24 | ostat. pl. neplodná půda | 1486/1 | 92 | ostat. pl. neplodná půda | | | | 0 | 1486/1 | 10001 | 92 | |
| | | | 1486/3 | 83 | ostat. pl. neplodná půda | | | | | 1486/1 | 10001 | 83 | |
| | | | 1486/4 | 49 | ostat. pl. neplodná půda | | | | | 1486/1 | 10001 | 49 | |
| | 2 24 | | | 2 24 | | | | | | | | | |

Dělit nebo scelovat pozemky lze jen na základě územního rozhodnutí, pokud podmínky pro ně nejsou stanoveny jiným rozhodnutím nebo opatřením.

| | | | | | |
|---|--|--|--|--|--|
| <p>GEOMETRICKÝ PLÁN pro <i>Rozdělení pozemku</i></p> | | <p>Náležitosti a přesnosti odpovídá právním předpisům.</p> | | <p>Katastrální úřad, katastrální pracoviště souhlasí s očíslováním parcel.</p> | |
| <p>Zhotovil: Geodesy service Karviná spol. s r.o. IČ: 42 86 46 82 Ostravská 767, 733 01 KARVINÁ Číslo plánu: 639 - 51 / 2010 Okres: Kutná Hora Obec: Kácov Kat. území: Kácov</p> | |  | |  | |
| <p>Mapový list: GUST2880, V.S.IX-20-10 Kód způsobu určení výměr je určen podle § 77 odst. 2 vyhlášky č. 26/2007 Sb.</p> | | <p>Geometrický plán ověřil úředně oprávněný zeměměřický inženýr: Ing. Miroslav Žilík</p> | | <p>Souhlas katastrálního úřadu, katastrálního pracoviště potvrdil: Ladislav Grandisch</p> | |
| <p>Dosavadním vlastníkům pozemků byla poskytnuta možnost seznámit se v terénu s průběhem navrhovaných nových hranic, které byly označeny předepsaným způsobem: <i>sl.pl., pl.mez., roh bet.zdi</i></p> | | <p>Dne: 11.5.2011 Číslo: 92 / 2011</p> | | <p>Dne: 30 -05- 2011 Číslo: 473 / 2011</p> | |
| | | <p>Úředně oprávněný zeměměřický inženýr odpovídá za odbornou úroveň geometrického plánu, za dosažení předepsané přesnosti a za správnost a úplnost náležitostí podle právních vztahů</p> | | <p>Jeden výtisk geometrického plánu a předepsané přílohy jsou uloženy u katastrálního úřadu, katastrálního pracoviště.</p> | |

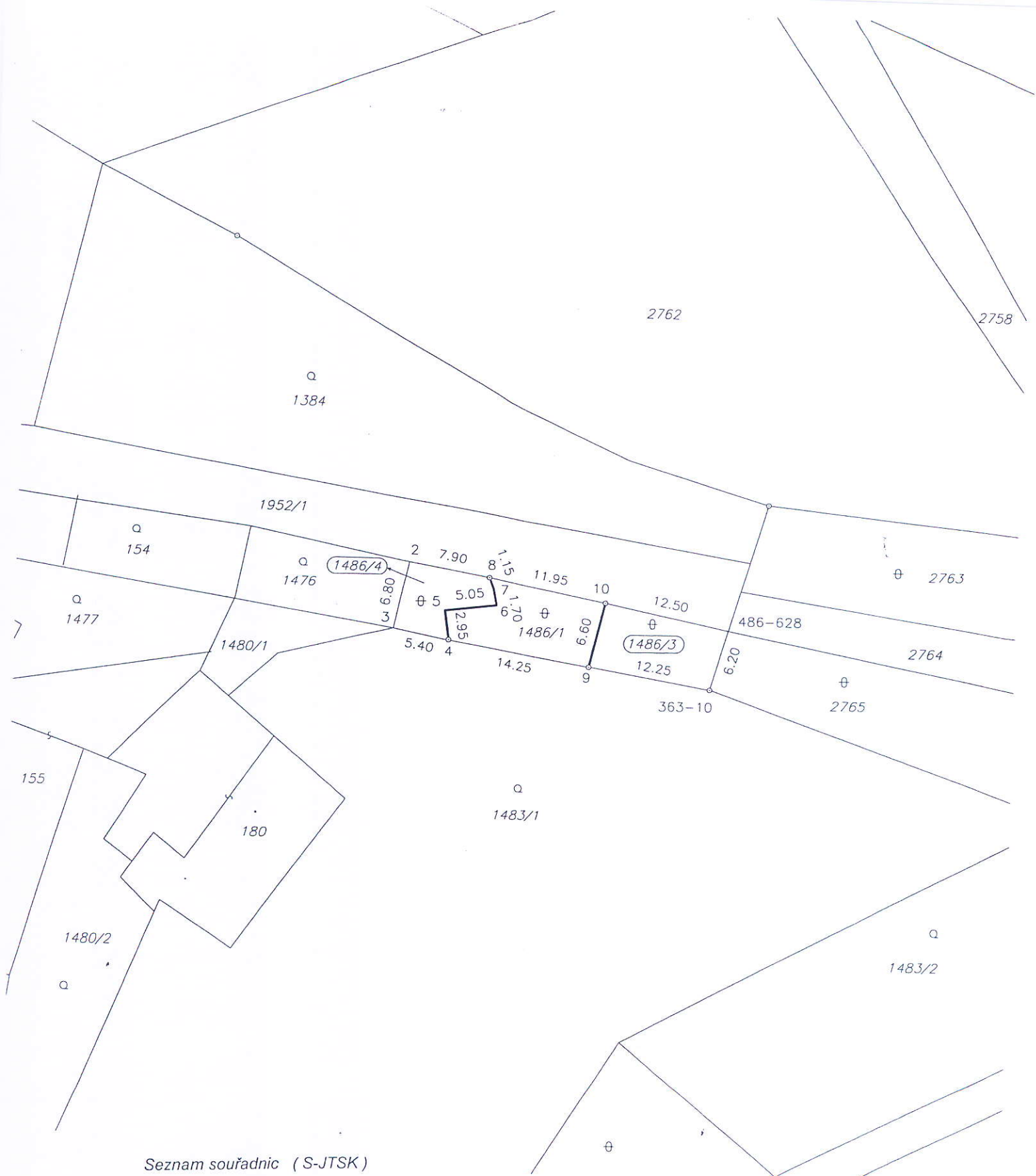

Seznam souřadnic (S-JTSK)

| Číslo bodu | Souřadnice pro zápis do KN | | | Souřadnice určené měřením | | |
|------------|----------------------------|------------|-------------|---------------------------|---|------------------|
| | Y | X | Kód kvality | Y | X | Poznámka |
| 2 | 704340.25 | 1083979.81 | 8 | | | dočasné-dř.kolík |
| 3 | 704341.58 | 1083986.51 | 8 | | | dočasné-dř.kolík |
| 4 | 704336.24 | 1083987.44 | 8 | | | pl.mez. |
| 5 | 704336.65 | 1083984.63 | 3 | | | sl.pl. |
| 6 | 704331.62 | 1083984.00 | 3 | | | roh betonové zdi |
| 7 | 704331.97 | 1083982.33 | 3 | | | roh betonové zdi |
| 8 | 704332.36 | 1083981.35 | 8 | | | pl.mez. |
| 9 | 704322.14 | 1083989.88 | 8 | | | pl.mez. |
| 10 | 704320.71 | 1083983.63 | 8 | | | pl.mez. |
| 363-10 | 704310.12 | 1083991.97 | 3 | | | pl.mez. |
| 486-628 | 704308.45 | 1083986.03 | 3 | | | dočasné-dř.kolík |