

# MĚSTYS KÁCOV

Jirsíkova 157  
285 09 Kácov  
[www.kacov.cz](http://www.kacov.cz)  
IČ: 00236144

Tel: 327 324 204  
Mob: 603 278 796  
[oupodatelna@kacov.cz](mailto:oupodatelna@kacov.cz)  
DIČ: CZ00236144

č.j. MK/408/2013

V Kácově dne 1.7.2013

Městys Kácov tímto v souladu s § 39 odst. 1 zákona č. 128/2000 Sb., o obcích (obecní zřízení), ve znění pozdějších předpisů a na základě rozhodnutí zastupitelstva Městysu Kácov ze dne 17.6.2013

## **zveřejňuje záměr a nabízí k prodeji soubor pozemků**

poz. č. 799/3 o výměře 202 m <sup>2</sup> - minimální cena podání za m <sup>2</sup> činí	ostatní plocha 20,- Kč	tj. 4 040,- Kč
poz. č. 800/7 o výměře 337 m <sup>2</sup> - minimální cena podání za m <sup>2</sup> činí	ostatní plocha 20,- Kč	tj. 6 740,- Kč
poz. č. 2016/4 o výměře 47 m <sup>2</sup> - minimální cena podání za m <sup>2</sup> činí	ostatní plocha 20,- Kč	tj. 940,- Kč

/pozemky proti benzínové čerpací stanici/

To v k.ú. Kácov, okr. Kutná Hora.

Nabídku zasílejte v zalepené obálce označené v levém horním rohu „Koupě souboru pozemků p.č. 799/3, p.č. 800/7 a p.č. 2016/4 v k.ú. Kácov“ do 16.7.2013 na adresu Úřadu městysu Kácov, vždy rozhoduje termín doručení do podatelny Městysu Kácov (nikoliv datum podání na poštu).

Bližší informace poskytnete Úřad městysu Kácov. Mapa k nahlédnutí v kanceláři městysu. Úřad městysu si vyhrazuje nepřijmout žádnou nabídku.

**MĚSTYS KÁCOV**  
285 09 Kácov 157  
IČ: 00 236 144  
DIČ: CZ00236144

Mgr. Soňa Křenová  
starostka Městysu Kácov

Vyvěšeno: 1.7.2013  
Sejmuto :

**ÚŘAD MĚSTYSU KÁCOV**  
285 09 KÁCOV  
okres Kutná Hora



# VÝKAZ DOSAVADNÍHO A NOVÉHO STAVU ÚDAJŮ KATASTRU NEMOVITOSTÍ

Dosavadní stav				Nový stav											
Označení pozemku parcelním číslem	Výměra parcely		Druh pozemku	Označení pozemku parcelním číslem	Výměra parcely		Druh pozemku	Typ stavby	Způsob určení výměr	Porovnání se stavem evidence právních vztahů					
										Způsob využití	Díl přechází z pozemku označeného v		Číslo listu vlastnictví	Výměra dílu	
	ha	m <sup>2</sup>	katastru nemovitostí		dřívější poz. evidenci	ha	m <sup>2</sup>								
799	2	37	ostat.pl. neplodná půda	799/3	2	02	ostat.pl. neplodná půda		0	799		10001	2	02	
				799/4		35	ostat.pl. neplodná půda		0	799		10001		35	
800/2	4	19	ostat.pl. ostat.komunikace	800/2		82	ostat.pl. jiná plocha		0	800/2		10001		82	
				800/7	3	37	ostat.pl. jiná plocha		0	800/2		10001	3	37	
2016/2	1	97	ostat.pl. ostat.komunikace	2016/2	1	50	ostat.pl. jiná plocha		0	2016/2		10001	1	50	
				2016/4		47	ostat.pl. jiná plocha		0	2016/2		10001		47	
	8	53			8	53									

Dělit nebo scelovat pozemky lze jen na základě územního rozhodnutí, pokud podmínky pro ně nejsou stanoveny jiným rozhodnutím nebo opatřením.

<h2 style="text-align: center;">GEOMETRICKÝ PLÁN</h2> <p style="text-align: center;">pro rozdělení pozemků</p> <p>Zhotovil: <b>GEODÉZIE Ledec nad Sázavou s.r.o.</b> Petra Bezruč 1110, Ledec nad Sázavou</p> <p>Číslo plánu: <b>727 - 71/2013</b></p> <p>Okres: <b>Kutná Hora</b></p> <p>Obec: <b>Kácov</b></p> <p>Kat. území: <b>Kácov</b></p> <p>Mapový list: <b>V.S.IX - 20 - 10</b></p> <p>Kód způsobu určení výměr je určen podle § 77 odst. 2 vyhlášky č. 26/2007 Sb.</p> <p>Dosavadním vlastníkům pozemku byla poskytnuta možnost seznámit se v terénu s průběhem navrhovaných nových hranic, které byly označeny předepsaným způsobem:</p> <p style="text-align: center;"><b>viz seznam souřadnic</b></p>	<p>Náležitostí a přesností odpovídá právním předpisům.</p> <div style="text-align: center;">  <p><b>Ing. Miroslava Závrská</b></p> </div> <p>Geometrický plán ověřil úředně oprávněný zeměměřický inženýr:</p> <p style="text-align: center;"><b>Ing. Miroslava Závrská</b></p> <p>Dne <b>19.2.2013</b> Číslo <b>63/2013</b></p> <p>Úředně oprávněný zeměměřický inženýr odpovídá za odbornou úroveň geometrického plánu, za dosažení předepsané přesnosti a za správnost a úplnost náležitostí podle právních předpisů.</p>	<p>Katastrální úřad, katastrální pracoviště souhlasí s očíslováním parcel.</p> <div style="text-align: center;">  <p><b>Ladislav Grandisch</b></p> </div> <p>Souhlas katastrálního úřadu, katastrálního pracoviště potvrdil:</p> <p style="text-align: center;"><b>Ladislav Grandisch</b></p> <p>Dne <b>14 -03- 2013</b> Číslo <b>155/2013</b></p> <p>Jeden vpravo geometrického plánu a předepsané přílohy jsou uloženy u katastrálního úřadu, katastrálního pracoviště</p>
--	---	---



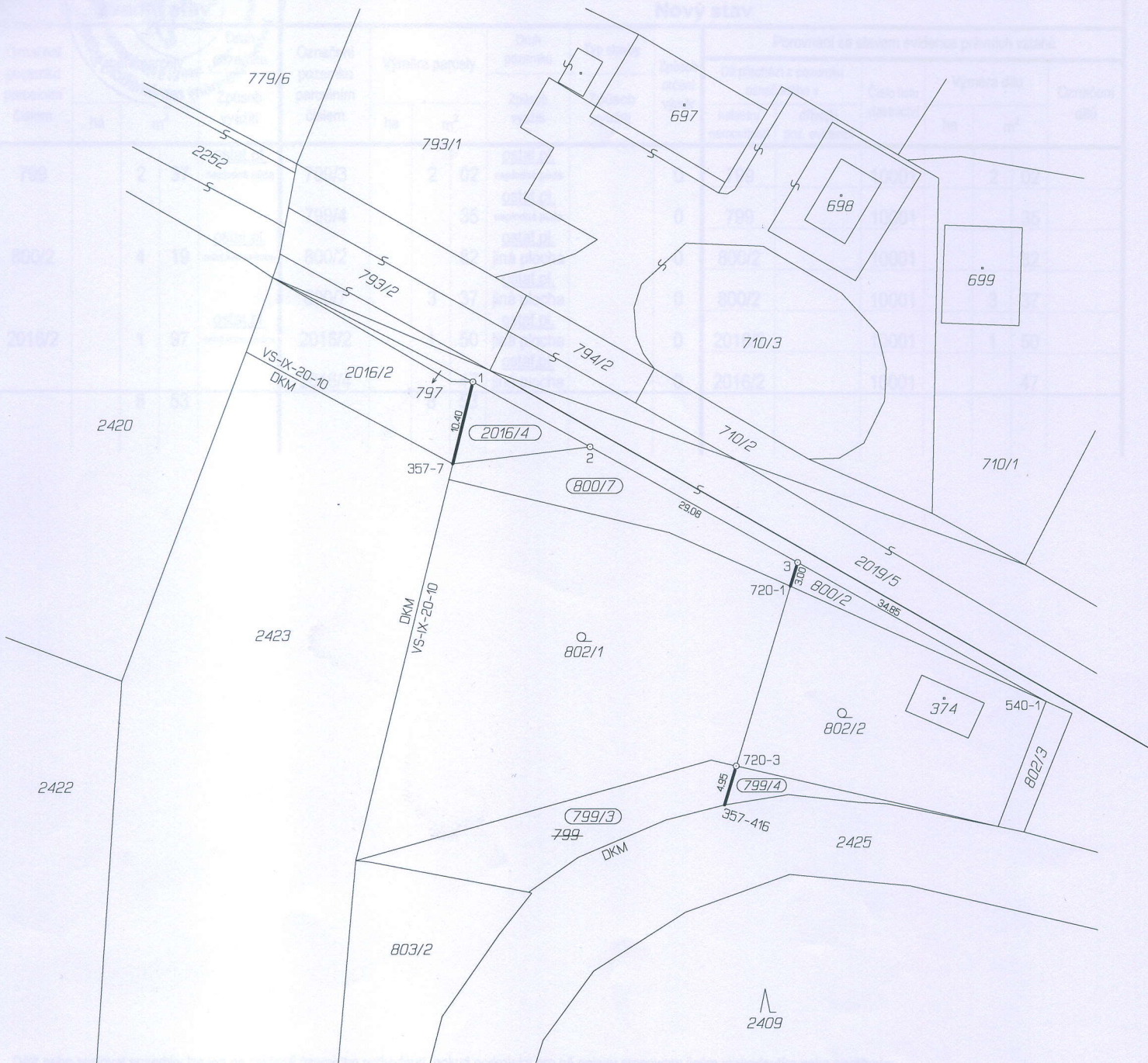

**GEOMETRICKÝ PLÁN**

pro rozdělení pozemků

Zhotovitel: **GEODEZIE Ladislav Šázavou s.r.o.**  
 Petra Bozúče 1138, Ledeč nad Sázavou  
 číslo příjmu: 727-702413

Objekt: **Kůlna Horská**  
 Město: **Kámen**  
 Katastrální území: **VS-IX-20-10**

Návrh rozdělení pozemků je proveden podle § 173 odst. 1 zákona č. 182/2006 Sb., o katastru nemovitostí ČR, ve znění pozdějších předpisů.

**Seznam souřadnic (S-JTSK)**

Číslo bodu	Souřadnice pro zápis do KN	Kód kv.	Poznámka
	Y	X	
357-7	705070.84	1082680.01	3 sloupek plotu
357-416	705037.69	1082721.89	3 sloupek plotu
540-1	704998.38	1082709.23	8 sloupek plotu
720-1	705029.59	1082695.08	8 sloupek plotu
720-3	705036.27	1082717.14	8 mezník z plastru
1	705068.35	1082669.93	8 mezník z plastru
2	705054.04	1082677.92	8 mezník z plastru
3	705028.69	1082692.18	8 mezník z plastru

**Seznam souřadnic (S-JTSK)**

Číslo bodu	Souřadnice pro zápis do KN	Kód kv.	Poznámka
	Y	X	
357-7	705070.84	1082680.01	3 sloupek plotu
357-416	705037.69	1082721.89	3 sloupek plotu
540-1	704998.38	1082709.23	8 sloupek plotu
720-1	705029.59	1082695.08	8 sloupek plotu
720-3	705036.27	1082717.14	8 mezník z plastru
1	705068.35	1082669.93	8 mezník z plastru
2	705054.04	1082677.92	8 mezník z plastru
3	705028.69	1082692.18	8 mezník z plastru

VIZ SEZNAM SOUŘADNIC

Ladislav Šázavou



